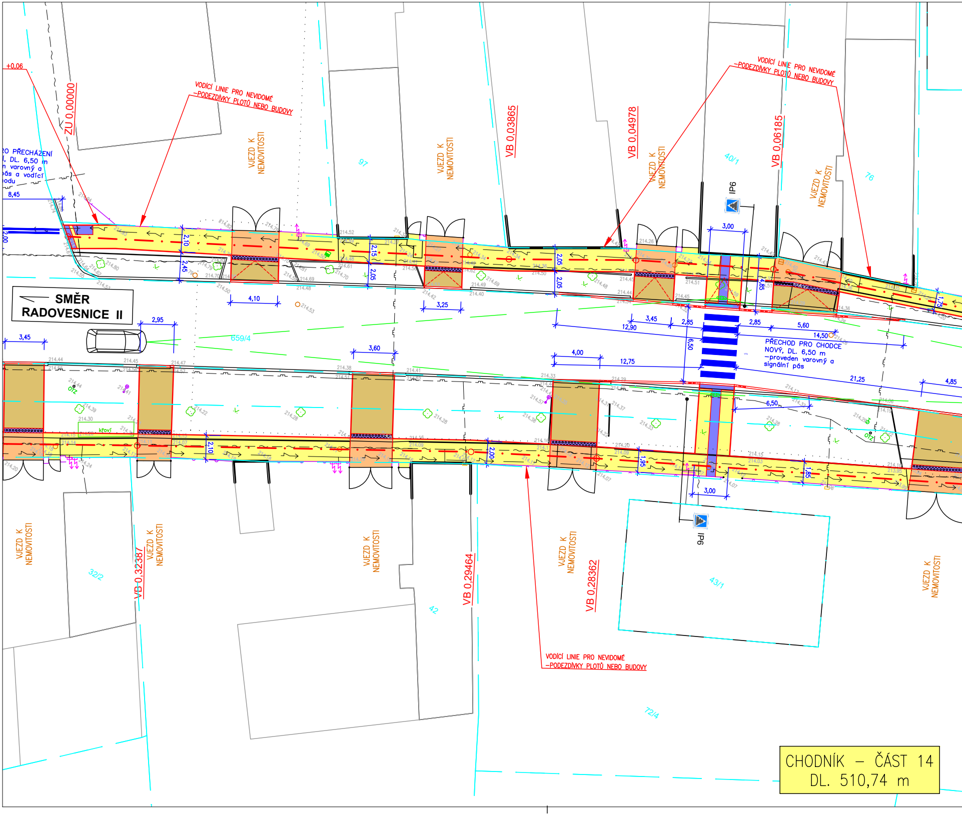

+0,06
ZU 0,00000
VODÍCÍ LINIE PRO NEVIDOMÉ
–PODEZDÍVKY PLOTŮ NEBO BUDOVY
VJEZD K NEMOVITOSTI
97
VB 0,03865
VB 0,04978
VB 0,06185
40/1
76
IP6
RO PŘECHÁZENÍ
, DL. 6,50 m
n varovný a
pás a vodící
odu
8,45
2,00
2,10
2,45
2,15
2,05
3,00
1,85
1,75
4,10
3,25
SMĚR
RADOVESNICE II
2,95
3,45
659/4
3,60
12,90
2,85
5,60
14,50
6,50
PŘECHOD PRO CHODCE
NOVÝ, DL. 6,50 m
–proveden varovný a
signální pás
4,00
12,75
21,25
4,85
křoví
OTZ
1,95
32/2
VB 0,32387
42
VB 0,29464
VB 0,28362
43/1
72/4

CHODNÍK – ČÁST 14
DL. 510,74 m

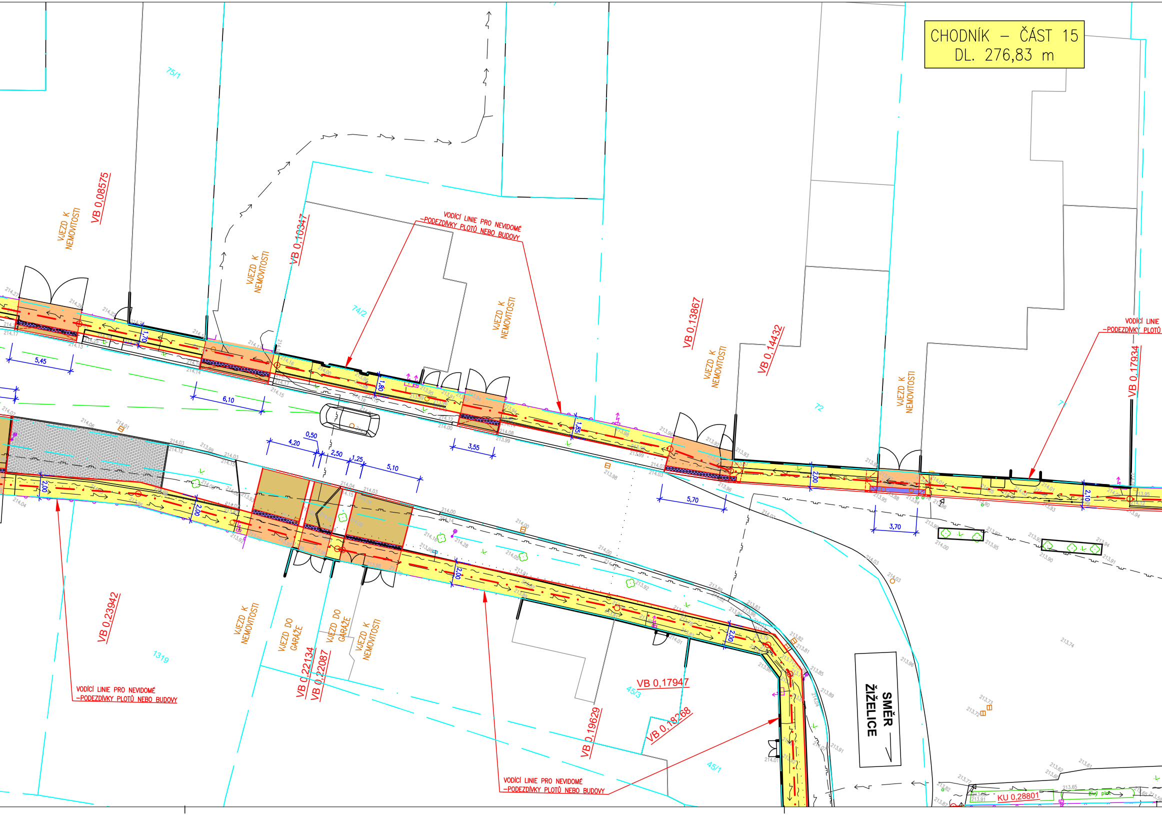
CHODNÍK – ČÁST 15
DL. 276,83 m
VJEZD K NEMOVITOSTI
VB 0,08575
75/1
VJEZD K NEMOVITOSTI
VB 0,10347
74/2
VODÍCÍ LINIE PRO NEVIDOMÉ –PODEZDÍVKY PLOTŮ NEBO BUDOVY
VJEZD K NEMOVITOSTI
VB 0,13867
VJEZD K NEMOVITOSTI
VB 0,14432
72
VJEZD K NEMOVITOSTI
VB 0,17934
VODÍCÍ LINIE –PODEZDÍVKY PLOTŮ
5,45
1,70
6,10
1,80
0,50
4,20
2,50
1,25
5,10
3,55
1,85
5,70
2,00
3,70
2,10
2,00
2,00
2,00
2,00
VB 0,23942
1319
VODÍCÍ LINIE PRO NEVIDOMÉ –PODEZDÍVKY PLOTŮ NEBO BUDOVY
VJEZD K NEMOVITOSTI
VJEZD DO GARÁŽE
VB 0,22134
VJEZD DO GARÁŽE
VB 0,22087
VJEZD K NEMOVITOSTI
VB 0,17947
45/3
VB 0,19629
VB 0,18268
45/1
VODÍCÍ LINIE PRO NEVIDOMÉ –PODEZDÍVKY PLOTŮ NEBO BUDOVY
SMĚR ŽIŽELICE
KU 0,28801

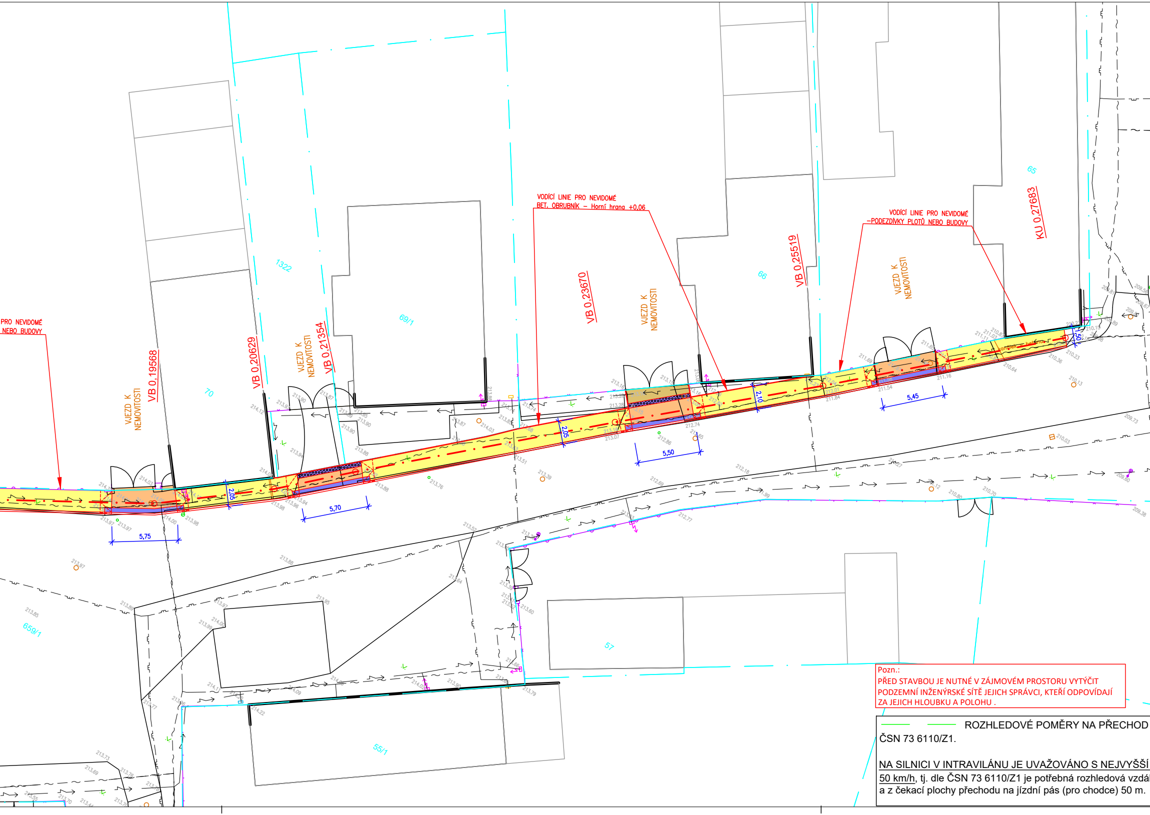
PRO NEVIDOMÉ
NEBO BUDOVY
VJEZD K NEMOVITOSTI
VB 0,19568
70
VB 0,20629
1322
VJEZD K NEMOVITOSTI
VB 0,21354
69/1
VODÍCÍ LINIE PRO NEVIDOMÉ
BET. OBRUBNÍK – Horní hrana +0,06
VB 0,23670
VJEZD K NEMOVITOSTI
66
VB 0,25519
VODÍCÍ LINIE PRO NEVIDOMÉ
–PODEZDÍVKY PLOTŮ NEBO BUDOVY
VJEZD K NEMOVITOSTI
65
KU 0,27683
5,75
2,05
5,70
2,05
5,50
2,10
5,45
659/1
57
55/1

Pozn.:
PŘED STAVBOU JE NUTNÉ V ZÁJMOVÉM PROSTORU VYTÝČIT PODZEMNÍ INŽENÝRSKÉ SÍTĚ JEJICH SPRÁVCI, KTEŘÍ ODPOVÍDAJÍ ZA JEJICH HLOUBKU A POLOHU .

ROZHLEDOVÉ POMĚRY NA PŘECHOD
ČSN 73 6110/Z1.

NA SILNICI V INTRAVILÁNU JE UVAŽOVÁNO S NEJVYŠŠÍ
50 km/h, tj. dle ČSN 73 6110/Z1 je potřebná rozhledová vzdál
a z čekací plochy přechodu na jízdní pás (pro chodce) 50 m.

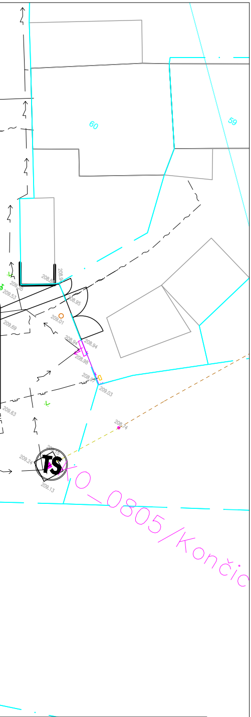
60
59
208.86
208.9
209.35
209.53
208.95
209.01
209.69
208.94
208.94
208.98
208.97
209.03
209.63
208.74
209.15
209.24
209.13
TS
KO_0805/Končic

PRO CHODCE JSOU SESTROJENY DLE

DOVOLENOU A OKAMŽITOU RYCHLOSTÍ
lenost na čekací plochu přechodu (pro řidiče)

LEGENDA INŽ. SÍTÍ:

STÁVAJÍCÍ VODOVODNÍ ŘADY, ve správě Královéhradecká provozní, a.s.
STÁVAJÍCÍ NADZEMNÍ SILOVÉ VEDENÍ NN DO 1kV, ve správě ČEZ DISTRIBUCE, a.s.
STÁVAJÍCÍ PODZEMNÍ SILOVÉ VEDENÍ NN DO 1kV, ve správě ČEZ DISTRIBUCE, a.s.
STÁVAJÍCÍ PODZEMNÍ SILOVÉ VEDENÍ NN DO 35kV, ve správě ČEZ DISTRIBUCE, a.s.
STÁVAJÍCÍ PLYNOVODNÍ POTRUBÍ, ve správě Gasnet, s.r.o.
STÁVAJÍCÍ PODZEMNÍ SDĚLOVACÍ VEDENÍ, ve správě CETIN, a.s.
STÁVAJÍCÍ PODZEMNÍ SDĚLOVACÍ VEDENÍ-NEPROVOZ. SÍTĚ, ve správě CETIN, a.s.
STÁVAJÍCÍ KANALIZAČNÍ STOKY, ve správě VODA CZ SERVICE, s.r.o.

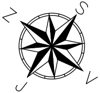

LEGENDA:

● STAVEBNÍ ÚPRAVY KOMUNIKACE PRO PĚŠÍ (CHODNÍK)
zámková dlažba šedá tl. 60 mm

● ÚPRAVA VJEZDŮ K NEMOVITOSTEM - UZNATELNÉ NÁKLADY - 1. etapa
zámková dlažba hnědá, tl. 80 mm

● ÚPRAVA VJEZDŮ K NEMOVITOSTEM - NEUZNATELNÉ NÁKLADY - 2. etapa
zámková dlažba hnědá, tl. 80 mm

● ÚPRAVY PRO NEVIDOMÉ A TĚLESNĚ POSTIŽENÉ - UZNATELNÉ NÁKLADY
zámková dlažba reliéfní antracit 100x200 mm, v chodníku - tl. 60 mm, ve vjezdech - tl. 80 mm

● ÚPRAVY PRO NEVIDOMÉ A TĚLESNĚ POSTIŽENÉ - NEUZNATELNÉ NÁKLADY
zámková dlažba reliéfní antracit 100x200 mm, v chodníku - tl. 60 mm, ve vjezdech - tl. 80 mm

○ STÁVAJÍCÍ KOMUNIKACE PRO PĚŠÍ (CHODNÍK)
NEBO ŘEŠENO JINÝM PROJEKTEM

● ZELEŇ

⊗ STÁVAJÍCÍ STOŽÁRY VEŘEJNÉHO OSVĚTLENÍ

⊟ STÁVAJÍCÍ ULIČNÍ VPUSTĚ

⊟ STÁVAJÍCÍ ULIČNÍ VPUSTĚ OPRAVOVANÉ

— KATASTRÁLNÍ MAPA

131 PARCELNÍ ČÍSLA

C4a NOVÉ SVISLÉ DOPRAVNÍ ZNAČENÍ

30 B20a STÁVAJÍCÍ SVISLÉ DOPRAVNÍ ZNAČENÍ

NOVÉ VODOROVNÉ DOPRAVNÍ ZNAČENÍ

KLAD LISTŮ:

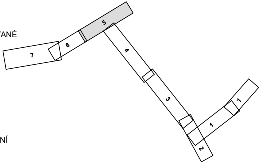

Vypracoval: ALEŠ JAMBOR
Autor. projektant: ING. STANISLAV OSTRUŠKA
Objednatel:
OBEC ŽÍŽELICE, IČ: 00235962
Masarykovo nám. 1, 281 29 Žíželice
OÚ/MÚ: ŽÍŽELICE / KOLÍN
Formát: 7xA4
Datum: LISTOPAD 2021
Čís. zakázky: 202153

AJ-projekt
Aleš Jambor
PROJEKČNÍ A INŽENÝRSKÁ ČINNOST
Havelcova 70, 280 02 Kolín III
email: ales.jambor@seznam.cz
tel.: +420 774 549 441
IČ: 74429884
DIČ: CZ8203210796

Akce:
REKONSTRUKCE CHODNÍKŮ PODÉL SILNIC III/32719,
III/32719h a III/32720, OBEC ŽÍŽELICE
Stupeň: DUR+DSP
Souprava:
Měřítko: 1:250
Příloha:
SITUACE STAVBY č. 5
Příloha č.: D.1.1.6